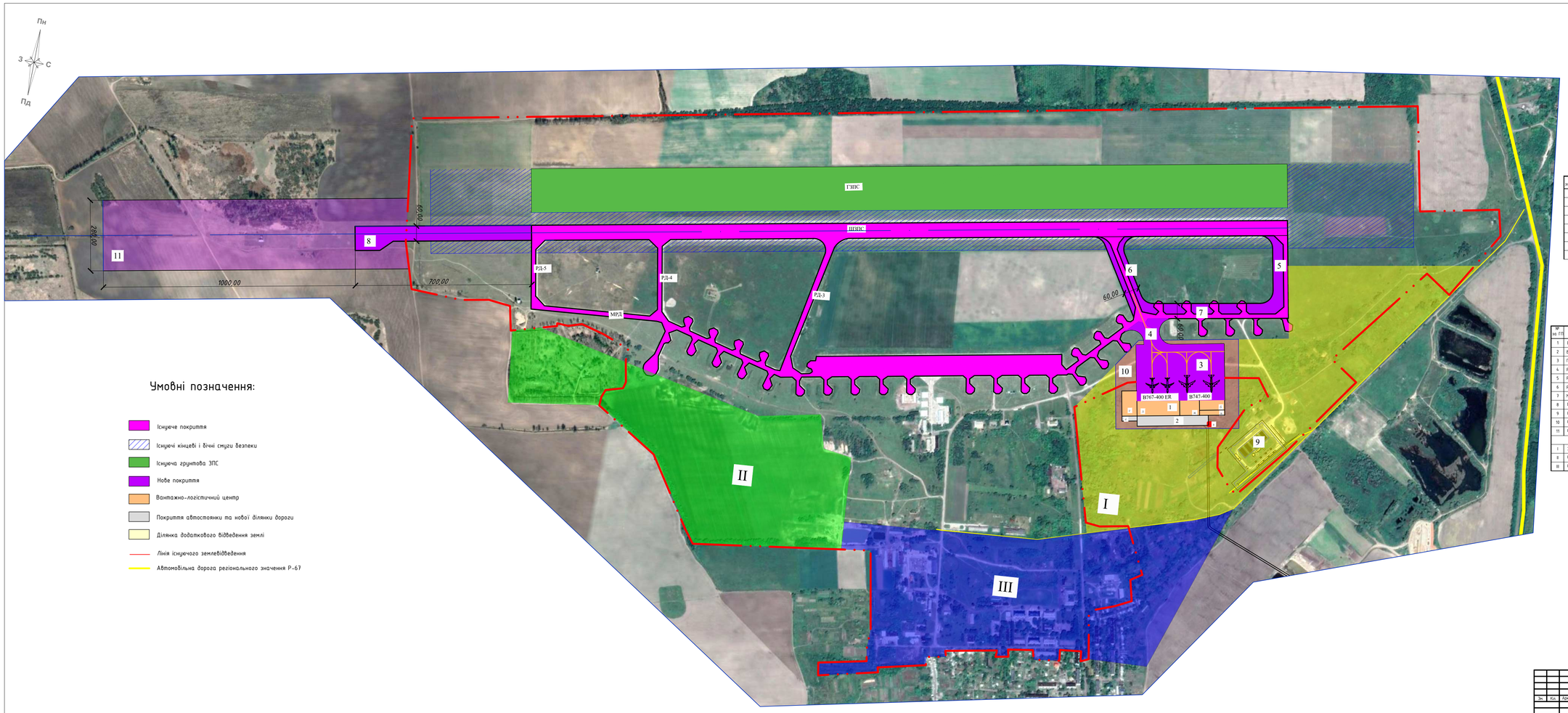

Умовні позначення:

- Існуюче покриття
- Існуючі кінцеві і бічні смуги безпеки
- Існуюча грунтова ЗПС
- Нове покриття
- Вантажно-логістичний центр
- Покриття автостоянки та нової ділянки дороги
- Ділянка додаткового відведення землі
- Лінія існуючого землевідведення
- Автомобільна дорога регіонального значення Р-67

Експлікація вантажно-логістичної зони

№ на ГП	Найменування елементів ШЗПС та РД	Примітка
а	КПП	S_1=100 м^2
б	Митна складська зона	S_2=5491,00 м^2
в	Митна пропускна зона	S_3=2909,00 м^2
г	Адміністративна зона	S_4=798,00 м^2
д	Смежжна складська зона	S_5=3305,00 м^2
е	Авіаоба обслуговуюча стоянка	S_6=1300,00 м^2
ж	Контейнерна складська зона	S_7=6542,00 м^2
	Разом	S_{Σ}= 26 470 м^2

Експлікація

№ на ГП	Найменування елементів ШЗПС та РД	Розміри, м	Площа
1	Вантажно-логістичні зони (ВЛЗ)		S_1=26470 м^2
2	Вантажна автомобільна стоянка	292х40	S_2=11696,00м^2
3	Перон	222х348	S_3=77256,00 м^2
4	РД-6	12,5х60	S_4=9266,68 м^2
5	РД-1	268,97х60	S_5=11157 м^2
6	РД-2	310,75х60	S_6=20395 м^2
7	МРД	595х60	S_7=35808 м^2
8	Подовження ШЗПС із майданчиком розвороту	700х60	S_8=64246,81 м^2
9	Скейвшк ГСМ		S_9=2970 м^2
10	Орієнтовна ділянка під ВЛЗ		S_{10}=16,91 га
11	Орієнтовна ділянка для подовження ШЗПС		S_{11}=32,12 га
I	Земельна ділянка №1		S_I=82,16 га
II	Орієнтовна ділянка №2		S_{II}=54,24 га
III	Орієнтовна ділянка №3		S_{III}=66,43 га

Зм.	Кол.	Арк.	№Док.	Підпис	Дата.				
Розробив						Генеральний план М1:5000	Стадія	Аркуш	Аркушів
Перевірив									
Н. контр.									
ГІП									

Формат А1